

2.

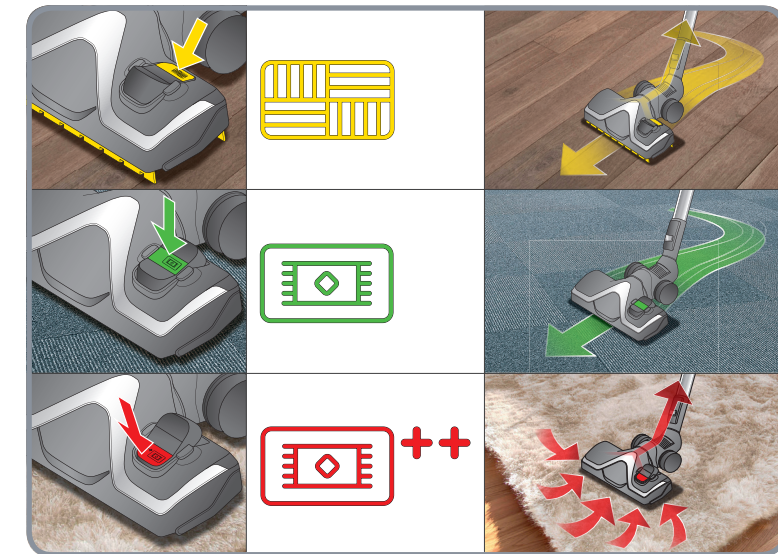
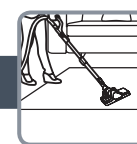

SE Normal position för effektiv daglig damsugning av mattor.

DK Normal position for effektiv daglig støvsugning på tæppe.

NO Vanlig innstilling for effektiv daglig støvsugning på teppe.

FI Normaali asento mattojen päivittäiseen tehokkaaseen imurointiin.

EN Normal position for effective daily vacuuming on carpet.

2.

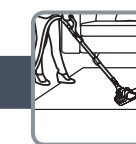

SE För maximal damsugning av mycket smutsiga mattor. Efter damsugning i denna position, ställ om till normal.

DK Til maksimal støvsugning af meget snavset tæppe. Efter støvsugning i denne position, vend tilbage til normal.

NO For maksimal støvsugningseffekt på svært skittent teppe. Bytt tilbake til normal etter støvsugning i denne innstillingen.

FI Erittäin likaisen maton imurointiin. Tässä asennossa imuroimisen jälkeen palauta normaaliasento takaisin käyttöön.

EN For maximum vacuuming of very dirty carpet. After vacuuming in this position, switch back to normal.

3.

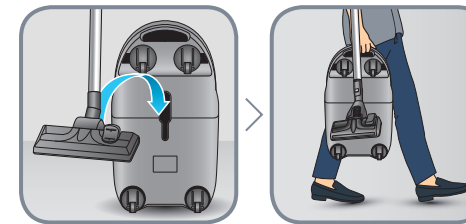

4.



SE Använd endast Hygiene+ påsar.

DK Brug kun poser af typen Hygiene+.

NO Bruk kun Hygiene+-poser.

FI Käytä vain Hygiene+-pölypusseja.

EN Use Hygiene+ bags only.

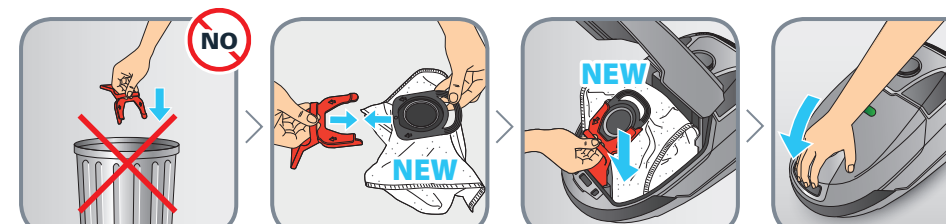
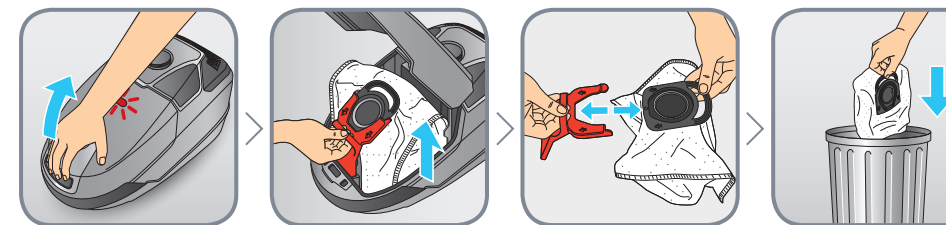

5.



6.

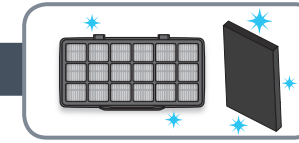

SE Det permanenta EPA-filtret ska ENDAST bytas ut vid felaktig användning av apparaten (trasig påse, uppsugning av vätskor etc):

- Byt det permanenta EPA-filtret
- Tvätta det permanenta motorfiltret.

DK Det permanente EPA-filter bør KUN udskiftes i tilfælde af forkert brug af apparatet (hul i pose, støvsugning af væske osv.):

- Udskift det permanente EPA-filter
- Vask det permanente motorfilter

NO KUN i tilfelle feil bruk av apparatet (sprukket pose, støvsugning av væske osv.):

- Bytt det permanente EPA-filtret
- Vask det permanente motorfilteret

FI VAIN jos laitetta on käytetty virheellisesti esimerkiksi puhkaisemalla pölypussi tai imuroida nesteitä:

- Vaihda kiinteä EPA-suodatin.
- Pese kiinteä moottorisuodatin.

EN ONLY in case of improper use of the appliance (burst bag, vacuuming of liquids, etc.):

- Replace the permanent EPA filter
- Wash the permanent motor filter

6.

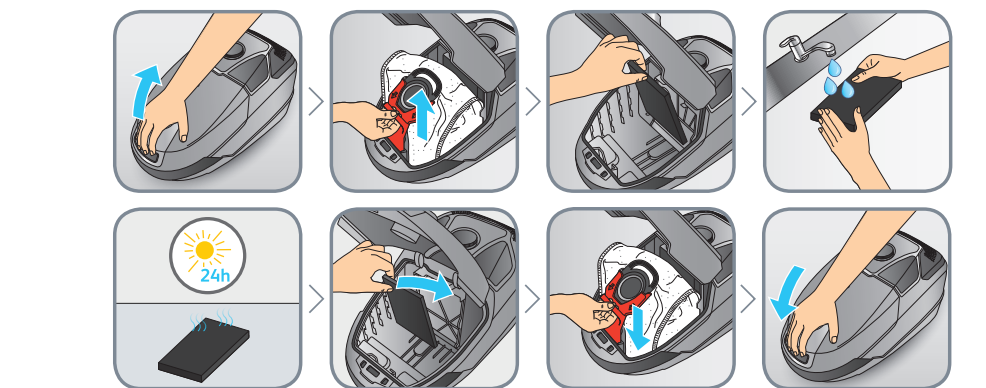
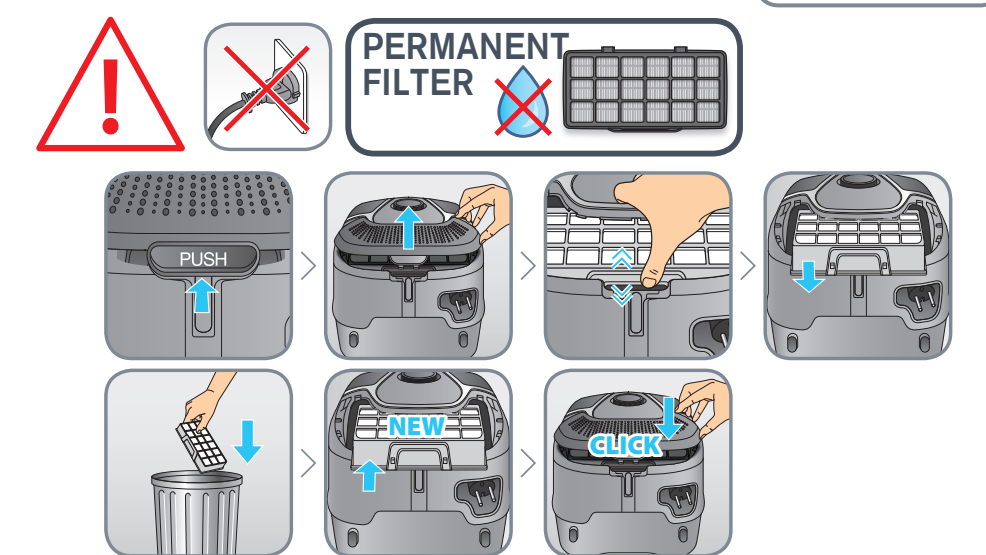
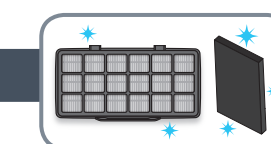

SE Bruksanvisning

DK Brugsanvisning

NO Bruksanvisning

FI Käyttöohjeet

EN Instructions of use



X-TREM POWER™



www.obhnordica.com

SE Läs alltid igenom häftet med säkerhetsanvisningar innan användning.

DA Læs altid folderen med instruktioner til sikker brug, før du anvender apparatet.

NO Les alltid gjennom heftet med sikkerhetsinstruksjoner før bruk.

FI Lue turvallisuus- ja käyttöohjeulkaisu aina ennen käyttämistä.

EN Please read carefully the "Safety and use instructions" booklet before first use.

SE För ytterligare anvisningar.

DK Yderligere information om brug.

NO For ytterligere informasjon om bruk.

FI Lisätietoja käyttämisestä.

EN For further usage information.



www.obhnordica.com

